

ÜBERSICHT DER VERBUNDPARTNER DES AUSBILDUNGSVERBUNDS LANDKREIS KONSTANZ

Zur Umsetzung der generalistischen Pflegeausbildung wurde 2020 im Landkreis Konstanz mittels eines Verbundvertrags ein Ausbildungsverbund gegründet. Dieser Ausbildungsverbund gewährleistet und vereinfacht eine gute Zusammenarbeit zwischen allen Beteiligten, gibt Rahmenbedingungen vor und stärkt das Miteinander – denn zukünftig bilden alle Einrichtungen im Verbund die Auszubildenden in der Pflege gemeinsam aus. Die folgende Übersicht zeigt neben den Ansprechpersonen der Pflegeschulen, auch die der weiteren Verbundpartner, unterschieden in die einzelnen Versorgungsbereiche. Die Ansprechpartner des Wahleinsatzes sind nicht aufgeführt, da es hierzu ein zusätzliches Verzeichnis gibt. Des Weiteren zeigt die Übersicht welche Einrichtungen selbst ausbilden und somit Träger der praktischen Ausbildung (TpA) sind.

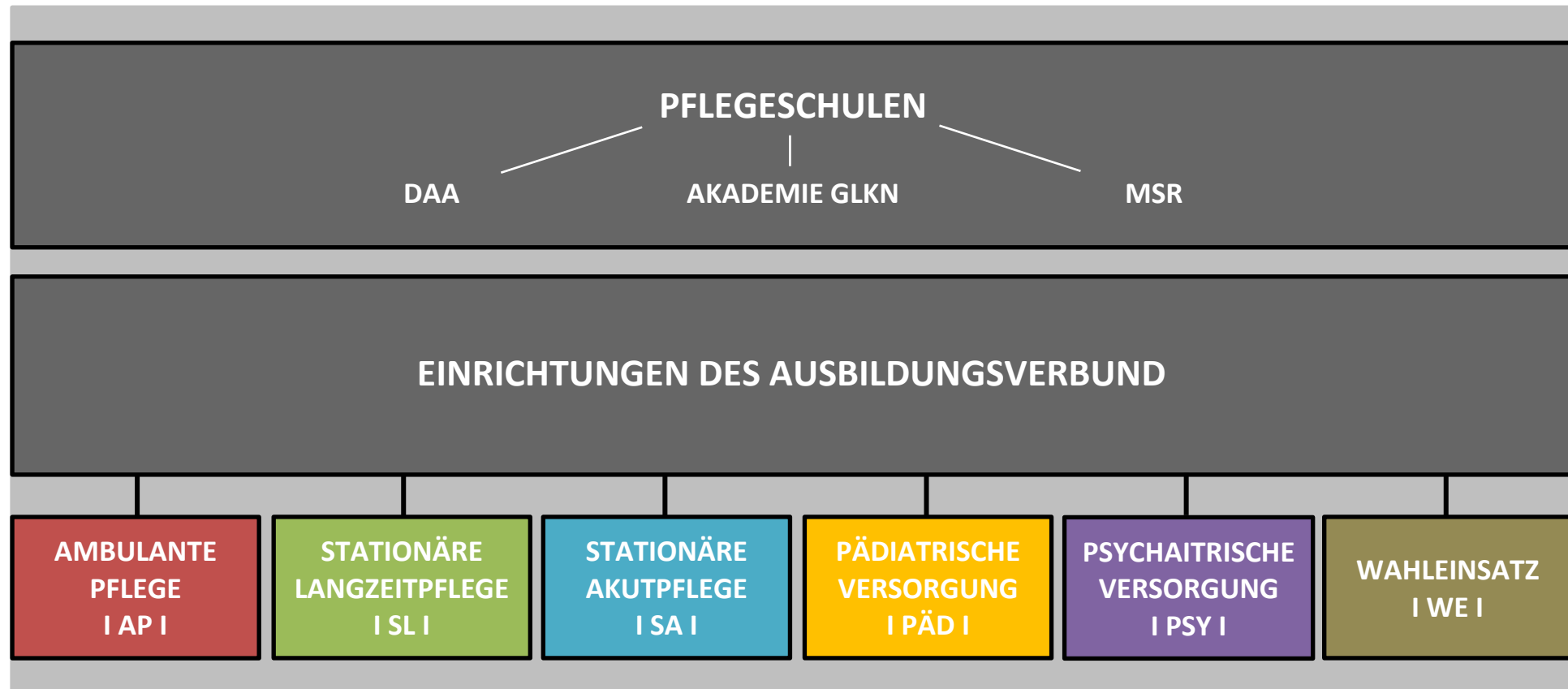

PFLEGESCHULEN I T I

KÜRZEL	EINRICHTUNG	ADRESSE	ANSPRECHPERSON	E-MAILADRESSE	TELEFONNUMMER
T	Akademie für Gesundheitsberufe des GLKN	Virchowstr. 10 78224 Singen Luisenstraße 9 78464 Konstanz	Dr. Bettina Schiffer Schulleitung	bettina.schiffer@glkn.de	07731 89 1250 07531 801 2650
T	Deutsche Angestellten-Akademie DAA	Wehrdstraße 7 78224 Singen	Daniel Strittmatter Schulleitung	daniel.strittmatter@daa.de	07731 791108
T	Mettnau Schule Radolfzell MSR	Scheffelstraße 39 78315 Radolfzell	Katrin Bräutigam Fachabteilungsleitung Pflege	braeutigam@mettnau-schule.de	07732 9442 23

AMBULANTE PFLEGE | AP I

KÜRZEL	EINRICHTUNG	ADRESSE	ANSPRECHPERSON THEMA AUSBILDUNG	E-MAILADRESSE	TELEFONNUMMER	TPA
AP-ALG	Aktive Lebensgestaltung	Von-Steinbeis-Straße 16 78476 Allensbach	Tobias Volz	info@aktivelebensgestaltung.de	07533 98600	x
AP-AWO	AWO Pflegedienst	Schlachthausstraße 7a 78224 Singen Neuer Wall 9 78315 Radolfzell	Daniel Dannenberg	d.dannenberg@awo-konstanz.de	07731 794496	
AP-CUR	Sozialstation Hegau West e.V.	Pfarrer-Adler-Platz 1 178244 Gottmadingen	Elisabeth Waibel Mario Trombino	waibel@sozialstation-hegau-west.de mario.trombino@sozialstation-hegau-west.de	07731 970412 07731 970418	x
AP-DDS	Diakonische Dienste	Anton-Bruckner-Straße 41 78224 Singen	Claudia Canal	canal@dd-singen.de	07731 951 601	x
AP-DRK	DRK	Konstanzer Straße 74 78315 Radolfzell	Nicole Romanowski	pdl@drkpflege.de	07732 9460178	
AP-HuZ	Pflege mit Herz und Zeit	Hewenstraße 17 78234 Engen Hauptstraße 99 78247 Hilzingen Im Moosfeld 1 78385 Moos Radolfzeller Straße 23/1 78315 Markelfingen	Selina Ott Nadine Bödecker Herr Heimburger Martina Vogel Bettina Frank	leitung-en@herz-und-zeit.de hilzingen@herz-und-zeit.de leitung-mo@herz-und-zeit.de markelfingen@herz-und-zeit.de leitung-mf@herz-und-zeit.de	07733 5036260 07731 838700 07732 890650 07732 8236920	x
AP-ICH	Intensive Care Home 24	Badener Straße 2 78315 Radolfzell	Sabrina Heim	sabrina.heim@ichome-group.de	07732 9450318	x
AP-idP	id-Pflegedienst Hegau Ost	Hauptstraße 46 78253 Eigeltingen	Annabell Drouven	info@id-pflegedienst.de	0151 46409582	x
AP-KWA	KWA Parkstift Rosenau	Eichhornstraße 56 78464 Konstanz	Melanie Kirchgäßner	kirchgaessner-melanie@kwa.de	07531 805 770	x



AP-MaB	Margarete Blarer	Gartenstraße 62 78462 Konstanz	Antje Oberthür	antje.oberthuer@blarer.de	07531 9096 934	x
AP-Mal	Malteser Hilfsdienst	Fürstenbergstraße 68 78467 Konstanz	Janine Mirsch	janine.mirsch@malteser.org	07531 810484	x
AP-MPK	Mobiler Pflegedienst Krüger	Hohenkräher Brühl 11 78269 Mühlhausen	Carmen Krüger	info@krueger-pflege.de	07733 50 34 20	
AP-PDH	Pflegedomizile Hegau	Außer-Ort-Straße 8a 78234 Engen	Claudia Zlatanovic	cz@pflagedomizile-hegau.de	07733 360 495 96	x
AP-SAP	Spitalstiftung Ambulanter Dienst	Luisenstraße 9 78464 Konstanz	Mandy Ehrenberg	mandy.ehrenberg@spitalstiftung-konstanz.de	07531 955 143	x
AP-StE	St. Elisabeth	Randweg 1 78224 Singen	Verena Höflacher	hoeflacher@caritas-singen-hegau.de	07731 96970 514	x
AP-StK	St. Konrad	Uhlandstraße 15 78464 Konstanz	Judith Sommerer	j.sommerer@caritas-kn.de	07531 1200 562 0152 01591095	x
AP-StV	St. Verena	Gänseweide 7-9 78239 Rielasingen	Angelika Auer	a.auer@st-verena.com	07731 917938 07731 21412	x
AP-StW	St. Wolfgang Oberer Hegau	Schillerstraße 10a 78234 Engen	Senta Heiß	senta.heiss@sozialstation-engen.de	07733 501134	x
AP-Ter	Tertianum Residenz	Brotlaube 2a 78462 Konstanz	Ivaca Panzalovic	i.panzalovic@tertianum.de	07351 1285 267	x

STATIONÄRE LANGZEITPFLEGE | SL I

KÜRZEL	EINRICHTUNG	ADRESSE	ANSPRECHPERSON THEMA AUSBILDUNG	E-MAILADRESSE	TELEFONNUMMER	TPA
SL-AMH	Altenpflegeheim Maria Hilf	Konradstraße 14 78467 Allensbach-Hegne	Frau Krietemeyer	ausbildung@maria-hilf-hegne.de	07533 807 467	x
SL-AmO	Am Osterholz	Am Osterholz 8 78333 Stockach	Anja Martin	anja.martin@korian.de	07771 8787 110	x
SL-CUR	St. Hildegard	St.-Georgs-Platz 2 78244 Gottmadingen	Miriam Puchta	miriam.puchta@st-hildegard-gottmadingen.de	07731 970832	x
SL-DaH	Da-Heim	Gewerbestraße 1 78359 Orsingen	Anita Muffler	a.muffler@da-heim-gmbh.de	07774 9 23 79 106	x
SL-DDS	Haus am Hohentwiel	Anton-Bruckner-Straße 41 78224 Singen	Inna Sterk	sterk@dd-singen.de	07731 951 148	x
SL-DoB	Haus Don Bosco	Salesianerweg 5 78464 Konstanz	Judith Sommerer	j.sommerer@caritas-kn.de	07531 1200 562 0152 01591095	x
SL-Eng	Pflegeheim Engen	Hewenstraße 21 78234 Engen	Patricia Bolte Melanie Walter	aphengen@glkn.de	07733 504 422	x
SL-ESH	Emil-Sräga-Haus	Freiburger Straße 1b 78224 Singen	Dominik Eisermann Corinna Feiningner	eisermann.seniorenfamilie@awo-konstanz.de feiningner.seniorenfamilie@awo-konstanz.de	07731 91 254 0	x
SL-HaU	Haus am Untergarten	Radolfzeller Straße 34 78351 Ludwigshafen	Birgit Gutknecht	birgit.gutknecht@korian.de	07773 93879 112	x
SL-Hel	Helianthum	Sonnenblumenweg 5 78256 Steißlingen	Sandra Dohm	andrea.ferdinand@helianthum.de	07738 93 93 0	x
SL-HhG	Hospital zum Heiligen Geist	Poststraße 15 78315 Radolfzell	Denisa Cirkovic Gabriele Schmidt	pdl@spitalfonds-radolfzell.de gm@spitalfonds-radolfzell.de	07732 9527 58 07732 9527 44	x



SL-HSb	Haus Salzberg	Luisenstraße 7f 78462 Konstanz	Liane Fojer	Liane.Fojer@spitalstiftung-konstanz.de	07531 801 3062	x
SL-HTg	Haus Talgarten	Talgartenstraße 6 78462 Konstanz	Jörg Jarecki	joerg.jarecki@spitalstiftung-konstanz.de	07531 288 309	x
SL-HUb	Haus Urisberg	Thomas-Sättele-Straße 20 78462 Konstanz	Cornelia Biegert	cornelia.biegert@spitalstiftung-konstanz.de	07531 3618 1402	x
SL-KWA	KWA Parkstift Rosenau	Eichhornstraße 56 78464 Konstanz	Melanie Kirchgäßner	kirchgaessner-melanie@kwa.de	07531 805 770	x
SL-LuH	Luisenheim	Luisenstraße 9b 78462 Konstanz	Axel Weber	axel.weber@spitalstiftung-konstanz.de	07531 801 3035	x
SL-MaB	Margarete Blarer	Gartenstraße 62 78462 Konstanz	Aaron Braun	aaron.braun@blarer.de	07531 9096 935	x
SL-MHH	Michael-Herler-Heim	Masurenstraße 36 78224 Singen	Olga Krause Bettina Frank	olga.krause@awo-baden.de bettina.frank@awo-baden.de	07731 86 92 210 07731 86 92 220 07731 86 92 200	x
SL-PDH	Pflegedomizile Hegau	Außer-Ort-Straße 8a 78234 Engen	Claudia Zlatanovic	cz@pflagedomizile-hegau.de	07733 360 495 96	x
SL-PSR	Pro Seniore Residenz	Untertorstraße 24/26 78315 Radolfzell	Leon Mehrens Kim-Jasmin Hamma	leon.mehrens@pro-seniore.com kim-jasmin.hamma@pro-seniore.com	07732 982 443 07732 982 492	x
SL-PZH	Pflegezentrum Hegau	Virchowstraße 6a 78224 Singen	Swetlana Scheiermann	scheiermann@pzh-singen.de	07731 144 64 27	x
SL-SSC	Servicehaus Sonnenhalde Stockach	Habsburger Straße 8 78333 Stockach	Silke Sachs Ramona Wengert	silke.sachs@servicehaus-sonnenhalde.de ramona.wengert@servicehaus-sonnenhalde.de	07731 835 05 0 07731 835 05 290 07731 835 05 203	x
SL-SSS	Servicehaus Sonnenhalde Singen	Schaffhauser Straße 9 78224 Singen	Silke Sachs Ramona Wengert	silke.sachs@servicehaus-sonnenhalde.de ramona.wengert@servicehaus-sonnenhalde.de	07731 835 05 0 07731 835 05 290 07731 835 05 203	x
SL-SST	Servicehaus Sonnenhalde Tengen	Dr.-Augele-Straße 2 78250 Tengen	Silke Sachs Ramona Wengert	silke.sachs@servicehaus-sonnenhalde.de ramona.wengert@servicehaus-sonnenhalde.de	07731 835 05 0 07731 835 05 290 07731 835 05 203	x
SL-StA	St. Anna	Hadwigstraße 38 78224 Singen	Prisca Helmlinger	p.helmlinger@st-anna-singen.de	07731 9971 26	x



SL-StM	St. Marienhaus	Wallgutstraße 11 78462 Konstanz	Judith Sommerer	j.sommerer@caritas-kn.de	07531 1200 562 0152 01591095	x
SL-StV	St. Verena	Gänseweide 7-9 78239 Rielasingen	Angelika Auer	a.auer@st-verena.com	07731 917938 07731 21412	x
SL-SZS	Seniorenzentrum Stockach	Zoznegger Straße 17 78333 Stockach	Isabella Dix Bogdan Ichim	isabella.dix@hebodi.de Bogdan.Ichim@hebodi.de	07771 801 546	x
SL-Ter	Tertianum Residenz	Brotlaube 2a 78462 Konstanz	Ivaca Panzalovic	i.panzalovic@tertianum.de	07351 1285 267	x
SL-ZfP	Zentrum für Psychiatrie	Feursteinstraße 55 78479 Reichenau	Sonja Dietrich	s.dietrich@zfp-reichenau.de	07531 977 97 382	x

STATIONÄRE AKUTPFLEGE | SA |

KÜRZEL	EINRICHTUNG	ADRESSE	ANSPRECHPERSON THEMA AUSBILDUNG	E-MAILADRESSE	TELEFONNUMMER	TPA
SA-HBKSI	Hegau-Bodensee-Klinikum Singen Stationen: S16/17, S12, S21/31, S18/25, S32/33	Virchowstraße 10 78224 Singen	Bettina Hock	bettina.hock@glkn.de	07731 89 1315	x
SA-HBKSI	Hegau-Bodensee-Klinikum Singen Stationen: S01, S11, S23, S26	Virchowstraße 10 78224 Singen	Brigitte Schneider Carina Göbel	brigitte.schneider@glkn.de carina.goebel@glkn.de	07731 89 1316	x
SA-HBKSI	Hegau-Bodensee-Klinikum Singen Stationen: S14/15	Virchowstraße 10 78224 Singen	Holger Rheiner	holger.rheiner@glkn.de	07731 89 2017	x
SA-HBKRAD	Hegau-Bodensee-Klinikum Radolfzell R21, R22/23, R31, R32/33, R41, R51, R-INT	Hausherrenstraße 12 78315 Radolfzell	Marlies Hafner	marlies.hafner@glkn.de	07732 88 830	x
SA-HBKST	Hegau-Bodensee-Klinikum Stühlingen LS1, LS3	Loretoweg 10 79780 Stühlingen	Bettina Hock	bettina.hock@glkn.de	07731 89 1315	x
SA-HZB	Herz-Zentrum-Bodensee	Luisenstraße 9a 78464 Konstanz	Susen Frotscher Stv. Judith Fritsche Stv. Tatjana Graf	susen.frotscher@herz-zentrum.com judith.fritsche@herz-zentrum.com tatjana.graf@herz-zentrum.com	07531 897 157 07531 897 180	x
SA-SKA	Kliniken Schmieder Allensbach	Zum Tafelholz 8 78476 Allensbach	Daniel Schlegel	d.schlegel@kliniken-schmieder.de	07533 808 1466	x
SA-KKN	Klinikum Konstanz Stationen: Diedamskopf, Glärnisch, Höchsten, P09/21	Mainaustraße 35 78464 Konstanz	Raissa Adamiak	raissa.adamiak@glkn.de	07531 801 1467	x



SA-KKN	Klinikum Konstanz Stationen: Feldberg, Ebenalp, Churfürsten	Mainaustraße 35 78464 Konstanz	Anika Mohring	anika.mohring@glkn.de	07531 801 2729	x
SA-KKN	Klinikum Konstanz Stationen: Belchen, Bodanrück, Chäserrugg	Mainaustraße 35 78464 Konstanz	Beate Wehmeyer	beate.wehmeyer@vincentius-krankenhaus.de	07531 801 6493	x
SA-KKN	Klinikum Konstanz Stationen: Eiger	Mainaustraße 35 78464 Konstanz	Magdalena Fien	magdalena.fien@glkn.de	07531 801 1633	x
SA-KKN	Klinikum Konstanz Stationen: I01/IMC, Desicion Unit	Mainaustraße 35 78464 Konstanz	Andrea Ernsting	andrea.ernsting@glkn.de	07531 801 1284	x
SA-KHS	Krankenhaus Stockach	Am Stadtgarten 10 78333 Stockach	Tina-Marie Haberl	t.haberl@kh-stockach.de	07771 803 390	x

PÄDIATRISCHE VERSORGUNG | PÄD I

KÜRZEL	EINRICHTUNG	ADRESSE	ANSPRECHPERSON THEMA AUSBILDUNG	E-MAILADRESSE	TELEFONNUMMER	TPA
PÄD-Arc	Die Arche	Schwedenschanze 8 78462 Konstanz	Judith Sommerer	j.sommerer@caritas-kn.de	07531 1200 562 0152 01591095	
PÄD-HWS	Haldenwang Schule	Münchriedstraße 10 78224 Singen	Florian Baumann	adambaumeister@web.de	07731 92468 0	
PÄD-HJW	Hegau Jugendwerk	Kapellenstraße 31 78262 Gailingen	Ina Rathje	ina.rathje@hegau-jugendwerk.de	07734 939 506	
PÄD-Kid	Kidi häusliche Kinderkranken- und Intensivpflege	Theodor-Hanloser-Str. 7 78224 Singen	Bernadette Link	pflegedienstleitung@kidi-web.de	0 77 31 90 99 32 2	
PÄD-KKN	Kinderklinik Konstanz Bloxberg, Biberkopf, I03	Mainaustraße 35 78464 Konstanz	Magdalena Fien	magdalena.fien@glkn.de	07531 801 1633	x
PÄD-HBKS	Kinderklinik Singen S02, S24	Virchowstraße 10 78224 Singen	Brigitte Schneider Carina Göbel	brigitte.schneider@glkn.de carina.goebel@glkn.de	07731 89 1316	x
PÄD-Lzg	Linzgau Kinder- und Jugendhilfe	Sonnenbühlstraße 36 78464 Konstanz	Hardy Frick	h.frick@linzgau-kjh.de	07531 8164 0	
PÄD-LuK	Luisenklinik	Strandbadstraße 10 78315 Radolfzell	Iris Heizmann	i.heizmann@luisenklinik.de	07726 668 2914	
PÄD-RbS	Regenbogenschule	Leipzigerstraße 6 78467 Konstanz	Markus Treutler	sekretariat@regenbogen-schule-konstanz.de	07531 361890	
PÄD-Sän	Säntisschule	Säntisstraße 4 78464 Konstanz	Johannes Schmidt	johannes.schmidt@skf-konstanz.de	07531 8159 26	
PÄD-SKM	SKG Münchried	Münchriedstraße 2 78224 Singen	Claudia Graf	poststelle@04159864.schule.bwl.de	07731 797640	

PSYCHIATRISCHE VERSORGUNG | PSY I

KÜRZEL	EINRICHTUNG	ADRESSE	ANSPRECHPERSON THEMA AUSBILDUNG	E-MAILADRESSE	TELEFONNUMMER	TpA
PSY-AMH	Altenpflegeheim Maria Hilf	Konradstraße 14 78467 Allensbach-Hegne	Frau Krietemeyer	ausbildung@maria-hilf-hegne.de	07533 807 467	x
PSY-AmO	Am Osterholz Korian	Am Osterholz 8 78333 Stockach	Alexander Pietsch	alexander.pietsch@korian.de	07771 8787 333	x
PSY-DoB	Haus Don Bosco	Salesianerweg 5 78464 Konstanz	Judith Sommerer	j.sommerer@caritas-kn.de	07531 1200 562 0152 01591095	x
PSY-ESH	Emil-Sräga-Haus	Freiburger Straße 1b 78224 Singen	Dominik Eisermann Corinna Feininger	eisermann.seniorenfamilie@awo-konstanz.de feininger.seniorenfamilie@awo-konstanz.de	07731 91 254 0	x
PSY-HhG	Hospital zum Heiligen Geist	Poststraße 15 78315 Radolfzell	Denisa Cirkovic Gabriele Schmidt	pdl@spitalfonds-radolfzell.de gm@spitalfonds-radolfzell.de	07732 9527 58 07732 9527 44	x
PSY-IRe	Tagespflege Insel Reichenau	Haitostraße 6 78479 Reichenau	Judith Sommerer	j.sommerer@caritas-kn.de	07531 1200 562 0152 01591095	
PSY-LuH	Luisenheim	Luisenstraße 9b 78462 Konstanz	Axel Weber	axel.weber@spitalstiftung-konstanz.de	07531 801 3035	x
PSY-LuK	Luisenlinik	Strandbadstraße 10 78315 Radolfzell	Iris Heizmann	i.heizmann@luisenlinik.de	07726 668 2914	
PSY-MaB	Margarete Blarer	Gartenstraße 62 78462 Konstanz	Barbara Evers	barbara.evers@blarer.de	07531 9096 920	x
PSY-MHH	Michael-Herler-Heim	Masurenstraße 36 78224 Singen	Olga Krause Bettina Frank	olga.krause@awo-baden.de bettina.frank@awo-baden.de	07731 86 92 210 07731 86 92 220 07731 86 92 200	x



PSY-PSR	Pro Seniore Residenz	Untertorstraße 24/26 78315 Radolfzell	Leon Mehrens Kim-Jasmin Hamma	leon.mehrens@pro-seniore.com kim-jasmin.hamma@pro-seniore.com	07732 982 443 07732 982 492	x
PSY-PZH	Pflegezentrum Hegau	Virchowstraße 6a 78224 Singen	Swetlana Scheiermann	scheiermann@pzh-singen.de	07731 144 64 27	x
PSY-SKA	Kliniken Schmieder Allensbach	Zum Tafelholz 8 78476 Allensbach	Daniel Schlegel	d.schlegel@kliniken-schmieder.de	07533 808 1466	x
PSY-SKG	Kliniken Schmieder Gailingen	Auf dem Berg 78262 Gailingen	Daniel Schlegel	d.schlegel@kliniken-schmieder.de	07533 808 1466	
PSY-SKK	Kliniken Schmieder Konstanz	Eichhornstraße 68 78464 Konstanz	Daniel Schlegel	d.schlegel@kliniken-schmieder.de	07533 808 1466	
PSY-SSC	Servicehaus Sonnenhalde Stockach	Habsburger Straße 8 78333 Stockach	Silke Sachs Ramona Wengert	silke.sachs@servicehaus-sonnenhalde.de ramona.wengert@servicehaus-sonnenhalde.de	07731 835 05 0 07731 835 05 290 07731 835 05 203	x
PSY-SSS	Servicehaus Sonnenhalde Singen	Schaffhauser Straße 9 78224 Singen	Silke Sachs Ramona Wengert	silke.sachs@servicehaus-sonnenhalde.de ramona.wengert@servicehaus-sonnenhalde.de	07731 835 05 0 07731 835 05 290 07731 835 05 203	x
PSY-SST	Servicehaus Sonnenhalde Tengen	Dr.-Augele-Straße 2 78250 Tengen	Silke Sachs Ramona Wengert	silke.sachs@servicehaus-sonnenhalde.de ramona.wengert@servicehaus-sonnenhalde.de	07731 835 05 0 07731 835 05 290 07731 835 05 203	x
PSY-StM	Tagespflege St. Marienhaus	Wallgutstraße 11 78462 Konstanz	Judith Sommerer	j.sommerer@caritas-kn.de	07531 1200 562 0152 01591095	x
PSY-StV	St. Verena	Gänseweide 7-9 78239 Rielasingen	Angelika Auer	a.auer@st-verena.com	07731/917938 07731/21412	x
PSY-ZfP	Zentrum für Psychiatrie	Feursteinstraße 55 78479 Reichenau	Regina Ley Sonja Dietrich (Heimbereich)	r.ley@zfp-reichenau.de s.dietrich@zfp-reichenau.de	07531 977 210 07531 97 210 07531 977 97 382	X