

ÜBERSICHT DER VERBUNDPARTNER DES AUSBILDUNGSVERBUNDS LANDKREIS KONSTANZ

Zur Umsetzung der generalistischen Pflegeausbildung wurde 2020 im Landkreis Konstanz mittels eines Verbundvertrags ein Ausbildungsverbund gegründet. Dieser Ausbildungsverbund gewährleistet und vereinfacht eine gute Zusammenarbeit zwischen allen Beteiligten, gibt Rahmenbedingungen vor und stärkt das Miteinander – denn zukünftig bilden alle Einrichtungen im Verbund die Auszubildenden in der Pflege gemeinsam aus. Die folgende Übersicht zeigt neben den Ansprechpersonen der Pflegeschulen, auch die der weiteren Verbundpartner, unterschieden in die einzelnen Versorgungsbereiche. Die Ansprechpartner des Wahleinsatzes sind nicht aufgeführt, da es hierzu ein zusätzliches Verzeichnis gibt. Des Weiteren zeigt die Übersicht welche Einrichtungen selbst ausbilden und somit Träger der praktischen Ausbildung (Tpa) sind.

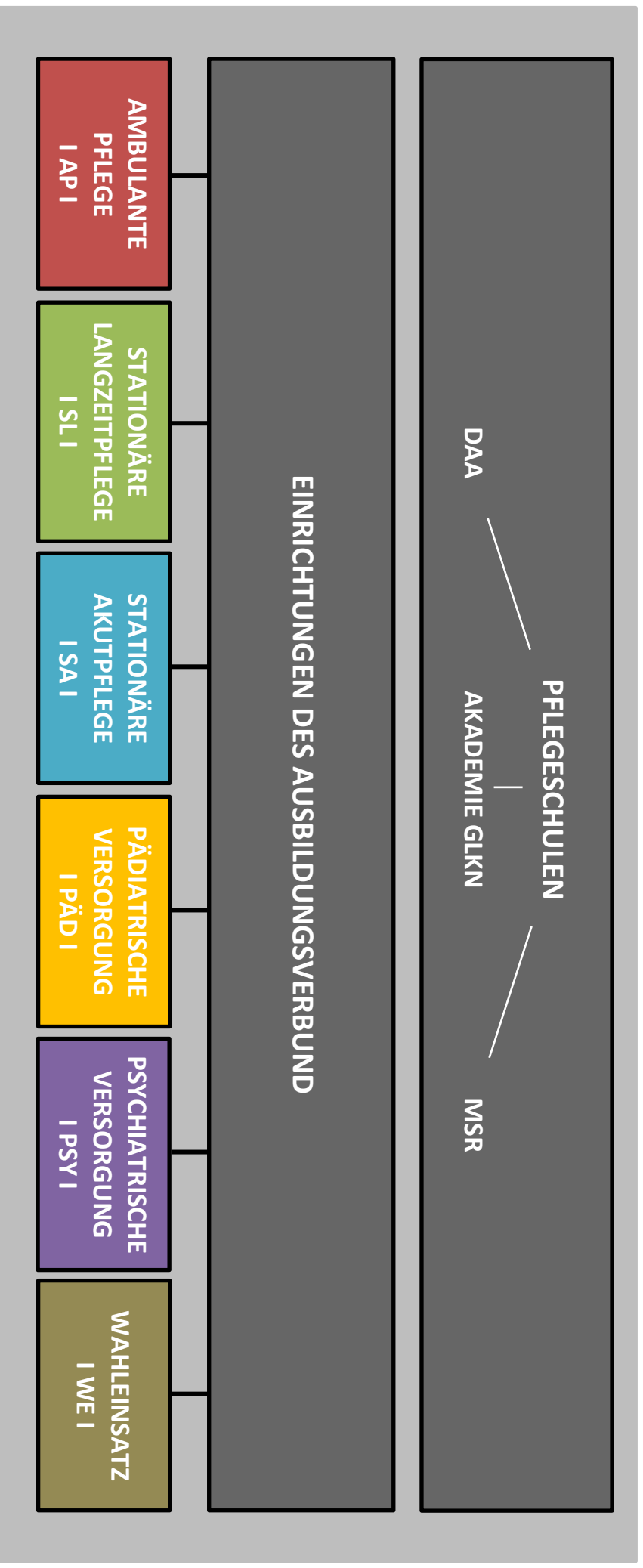



PFLEGESCHULEN I T I

KÜRZEL	EINRICHTUNG	ADRESSE	ANSPRECHPERSON	E-MAILADRESSE	TELEFONNUMMIER
T	Akademie für Gesundheitsberufe des GLKN	Virchowstr. 10 78224 Singen Luisenstraße 9 78464 Konstanz	Dr. Bettina Schiffer Akademieleitung	bettina.schiffer@glkn.de	07731 89 1250 07531 801 2650
T	Deutsche Angestellten-Akademie DAA	Wehrdstraße 7 78224 Singen	Elisabeth Wolff Schulleitung	elisabeth.wolff@daa.de	07731 83276 16
T	Mettnau Schule Radolfzell MSR	Scheffelstraße 39 78315 Radolfzell	Katrin Bräutigam Fachabteilungsleitung Pflege	braeutigam@mettnau-schule.de	07732 9442 23



AMBULANTE PFLEGE I API

KÜRZEL	EINRICHTUNG	ADRESSE	ANSPRECHPERSON THEMA AUSBILDUNG	E-MAILADRESSE	TELEFONNUMMER	TPA
AP-ALG	Aktive Lebensgestaltung	Von-Steinbeis-Straße 16 78476 Allensbach	Tobias Volz	info@aktivelebensgestaltung.de	07533 98600	x
AP-AWO	AWO Pflegedienst	Schlachthausstraße 7a 78224 Singen	Daniel Dannenberg	d.dannenberg@awo-konstanz.de	07731 794496	
AP-CUR	Sozialstation Hegau West e.V.	Pfarrer-Adler-Platz 1 78244 Gottmadingen	Elisabeth Waibel Mario Trombino	waibel@sozialstation-hegau-west.de mario.trombino@sozialstation-hegau-west.de	07731 970412 07731 970418	x
AP-DDS	Diakonische Dienste	Anton-Bruckner-Straße 41 78224 Singen	Claudia Canal	canal@dd-singen.de	07731 951 601	
AP-DRK	DRK	Konstanzer Straße 74 78315 Radolfzell	Nicole Romanowski	pdll@drkpflege.de	07732 9460178	
AP-HUZ	Pflege mit Herz und Zeit	Hewenstraße 17 78234 Engen	Selina Ott	leitung-en@herz-und-zeit.de	07733 5036260	
		Hauptstraße 99 78247 Hilzingen	Nadine Bödecker	hilzingen@herz-und-zeit.de	07731 838700	
		Im Moosfeld 1 78385 Moos	Andrea Lacoste	leitung-mo@herz-und-zeit.de	07732 890650	x
		Radolfzeller Straße 23/1 78315 Markelfingen	Martina Vogel Bettina Frank	markelfingen@herz-und-zeit.de leitung-mf@herz-und-zeit.de	07732 8236920	
AP-ICH	Intensive Care Home 24	Badener Straße 2 78315 Radolfzell	Sabrina Heim	sabrina.heim@ichome-group.de	07732 9450318	
AP-idP	id-Pflegedienst Hegau Ost	Hauptstraße 46 78253 Eigeltingen	Annabell Drouven	drouven-idoflegedienst@web.de	0151 46409582	



AP-INV	INVITA Häusliche Krankenpflege	Bodenseestraße 5 78315 Radolfzell	Dorina Bienert	info@invita-radolfzell.de	07732 972901	
AP-Joh	Johanniter-Unfall-Hilfe e.V.	Zelglerstraße 6 78224 Singen	Aline Schneider	aline.schneider@johanniter.de	07731 998325	
AP-KWA	KWA Parkstrift Rosenau	Eichhornstraße 56 78464 Konstanz	Tobias Schmidt	schmidt-tobias@kwa.de	07531 805 956	X
AP-MaB	Margarete Blarer	Gartenstraße 62 78462 Konstanz	Antje Oberthür	antje.oberthuere@blarer.de	07531 9096 934	X
AP-MaG	Malteser Hilfsdienst Gailingen	Konstanzer Weg 8 78262 Gailingen	Tanja Bickel	tanja.bickel@malteser.org	07734 931 97 81	X
AP-Mal	Malteser Hilfsdienst Konstanz	Fürstenbergstraße 68 78467 Konstanz	Michael Kaiser	michael.kaiser@malteser.org	07531 8104 89	X
AP-PDH	Pflegedominizile Hegau	Außer-Ort-Straße 8a 78234 Engen	Claudia Zlatanovic	cz@pflegeDOMIZILE-hegau.de	07733 360 495 96	X
AP-SAP	Spitalstiftung Konstanz Ambulanter Dienst	Luisenstraße 9 78464 Konstanz	Mandy Ehrenberg	mandy.ehrenberg@spitalstiftung-konstanz.de	07531 955 143	
AP-SRH	Sozialstation Radolfzell-Höri	Kolpingstraße 3 78315 Radolfzell	Sabine Wegmann	wegmann@sst-radolfzell-hoeri.de	07732 971 971	
AP-STE	St. Elisabeth	Randweg 1 78224 Singen	Verena Höflacher	hoeflacher@caritas-singen-hegau.de	07731 96970 514	
AP-StK	St. Konrad	Uhländstraße 15 78464 Konstanz	Judith Sommerer	jsommerer@caritas-kn.de	07531 1200 562 0152 01591095	X
AP-StV	St. Verena	Gänseweide 7-9 78239 Rielasingen	Angelika Auer	a.auer@st-verena.com	07731 917938	X
AP-StW	St. Wolfgang Oberer Hegau	Schillerstraße 10a 78234 Engen	Senta Heiß	senta.heiss@sozialstation-engen.de	07733 501134	
AP-WiV	WiVa Vital	Curth-Georg-Becker Straße 15 78224 Singen	Jennifer Vallelonga	info@wivavital.de	07731 7995265	
AP-Ter	Tertianum Spitalstiftung Konstanz	Brotlaube 2a 78462 Konstanz	Mandy Ehrenberg	mandy.ehrenberg@spitalstiftung-konstanz.de	07531 955 143	



STATIONÄRE LANGZEITPFLEGE I S LI

KÜRZEL	EINRICHTUNG	ADRESSE	ANSPRECHPERSON THEMA AUSBILDUNG	E-MAILADRESSE	TELEFONNUMMER	TpA
SL-AMH	Altenpflegeheim Maria Hilf	Konradstraße 14 78467 Allensbach-Hegne	Frau Krietemeyer	ausbildung@maria-hilf-hegne.de	07533 807 467	X
SL-AMO	Am Osterholz	Am Osterholz 8 78333 Stockach	Anja Martin	anja.martin@korian.de	07771 8787 110	
SL-CUR	St. Hildegard	St.-Georgs-Platz 2 78244 Gottmadingen	Miriam Puchta	miriam.puchta@st-hildegard-gottmadingen.de	07731 970832	X
SL-DaH	Da-Heim	Gewerbestraße 1 78359 Orsingen	Anta Muffler	a.muffler@da-heim-gmbh.de	07774 9 23 79 106	
SL-DDS	Haus am Hohentwiel	Anton-Bruckner-Straße 41 78224 Singen	Inna Sterk	sterk@dd-singen.de	07731 951 148	X
SL-DOB	Haus Don Bosco	Salesianerweg 5 78464 Konstanz	Judith Sommerer	jsommerer@caritas-kn.de	07531 1200 562 0152 01591095	X
SL-Eng	Pflegeheim Engen	Hewenstraße 21 78234 Engen	Patricia Bolte Melanie Walker	apphenngen@glkn.de	07733 504 422	X
SL-ESH	Emil-Sträga-Haus	Freiburger Straße 1b 78224 Singen	Dominik Eisermann Corinna Feininger	eisermann.seniorenfamilie@awo-konstanz.de feininger.seniorenfamilie@awo-konstanz.de	07731 91 254 0	X
SL-HaU	Haus am Untergarten	Radolfzeller Straße 34 78351 Ludwigshafen	Birgit Gutknecht	birgit.gutknecht@korian.de	07773 93879 112	
SL-Hel	Helianthum	Sonnenblumenweg 5 78256 Steißlingen	Sandra Dohm	andrea.ferdinand@helianthum.de	07738 93 93 0	X



SL-HhG	Hospital zum Heiligen Geist	Poststraße 15 78315 Radolfzell	Denisa Cirkovic	pdli@spitalfonds-radolfzell.de	07732 9527 58	X
SL-HSb	Haus Salzburg	Luisenstraße 7f 78462 Konstanz	Liane Fojer	Liane.Fojer@spitalstiftung-konstanz.de	07531 801 3062	X
SL-HTg	Haus Talgarten	Talgartenstraße 6 78462 Konstanz	Jörg Jarecki	joerg.jarecki@spitalstiftung-konstanz.de	07531 288 309	X
SL-HUb	Haus Urisberg	Thomas-Sättel-Strasse 20 78462 Konstanz	Cornelia Biegert	cornelia.biegert@spitalstiftung-konstanz.de	07531 3618 1402	X
SL-HzF	Haus zum Feierabend	Haasenäckerstraße 19 78224 Singen	Nora Sehling	hzf-h@t-online.de	07731 83 837 20	X
SL-KWA	KWA Parkstift Rosenau	Eichhornstraße 56 78464 Konstanz	Azemina Bosnic	bosnic-azemina@kwa.de	07531 805 391	X
SL-LUH	Luisenheim	Luisenstraße 9b 78462 Konstanz	Axel Weber	axel.weber@spitalstiftung-konstanz.de	07531 801 3034	X
SL-MAB	Margarete Blarer	Gartenstraße 62 78462 Konstanz	Aaron Braun	aaron.braun@blarer.de	07531 9096 935	X
SL-MHH	Michael-Herler-Heim	Masurenstraße 36 78224 Singen	Rabia Sayin Bettina Frank	rabia.sayin@awo-baden.de bettina.frank@awo-baden.de	07731 86 92 210 07731 86 92 220 07731 86 92 200	X
SL-PDH	Pflegedomizile Hegau	Außer-Ort-Strasse 8a 78234 Engen	Claudia Zlatanovic	cz@pflagedomizile-hegau.de	07733 360 495 96	X
SL-PSR	Pro Seniore Residenz	Untertorstraße 24/26 78315 Radolfzell	Leon Mehrens Kim-Jasmin Hamma	leon.mehrens@pro-seniore.com kim-jasmin.hamma@pro-seniore.com	07732 982 443 07732 982 492	X
SL-PZH	Pflegezentrum Hegau	Virchowstraße 6a 78224 Singen	Swetlana Scheiermann	info@pzh-singen.de	07731 144 64 27	X
SL-SHH	Seeheim Hörli	Ludwig-Finckh-Weg 10 78343 Galenhofen	Barbara Kaus	b.kaus@seeheim-hoeri.de	07735 93 772 23	X
SL-SSC	Servicehaus Sonnenhalde Stockach	Habsburger Straße 8 78333 Stockach	Angela Costa	angela.costa@servicehaus-sonnenhalde.de	07771 64745 50	X
SL-SSS	Servicehaus Sonnenhalde Singen	Schaffhauser Straße 9 78224 Singen	Angela Costa	angela.costa@servicehaus-sonnenhalde.de	07771 64745 50	X



SL-SST	Servicehaus Sonnenhalde Tengen	Dr.-Augele-Straße 2 78250 Tengen	Angela Costa	angela.costa@servicehaus-sonnenhalde.de	07771 64745 50	X
SL-StA	St. Anna	Hadwigstraße 38 78224 Singen	Prisca Helmlinger	p.helmlinger@st-anna-singen.de	07731 9971 26	X
SL-StM	St. Marienhaus	Wallgutstraße 11 78462 Konstanz	Judith Sommerer	jsommerer@caritas-kn.de	07531 1200 562 0152 01591095	X
SL-StV	St. Verena	Gänseweide 7-9 78239 Reilasingen	Angelika Auer	a.auer@st-verena.com	07731 917938 07731 21412	X
SL-SZS	Seniorenzentrum Stockach	Zoenegger Straße 17 78333 Stockach	Isabella Dix Bogdan Ichim	isabella.dix@hebodi.de petru-bogdan.ichim@hebodi.de	07771 801 546	X
SL-Ter	Tertianum Residenz	Brotlaube 2a 78462 Konstanz	Ivaca Panzalovic	i.panzalovic@tertianum.de	07351 1285 267	
SL-ZfP	Zentrum für Psychiatrie	Feursteinstraße 55 78479 Reichenau	Sonja Dietrich	s.dietrich@zfp-reichenau.de	07531 977 97 382	X



STATIONÄRE AKUTPFLEGE I SA I

KÜRZEL	EINRICHTUNG	ADRESSE	ANSPRECHPERSON THEMA AUSBILDUNG	E-MAILADRESSE	TELEFONNUMMER	TpA
SA-HBKSI	Hegau-Bodensee-Klinikum Singen Stationen: S12, S16/17, S18/25, S21/31, S32/33	Virchowstraße 10 78224 Singen	Bettina Hock	bettina.hock@glkn.de	07731 89 1315	X
SA-HBKSI	Hegau-Bodensee-Klinikum Singen Stationen: S01, S11	Virchowstraße 10 78224 Singen	Andreas Berkowitz	andreas.berkowitz@glkn.de	07731 89 1314	X
SA-HBKSI	Hegau-Bodensee-Klinikum Singen Stationen: S02, S23, S24, S26	Virchowstraße 10 78224 Singen	Carina Göbel	carina.goebel@glkn.de	07731 89 1313	X
SA-HBKSI	Hegau-Bodensee-Klinikum Singen Stationen: S14/15	Virchowstraße 10 78224 Singen	Holger Rheiner	holger.rheiner@glkn.de	07731 89 2017	X
SA-HBKRAD	Hegau-Bodensee-Klinikum Radolfzell R21, R22/23, R24, R31, R32/33, R41, R51,	Haus Herrenstraße 12 78315 Radolfzell	Marlies Hafner	marlies.hafner@glkn.de	07732 88 830	X
SA-HBKST	Hegau-Bodensee-Klinikum Stühlingen LS1, LS3	Loretoweg 10 79780 Stühlingen	Bettina Hock	bettina.hock@glkn.de	07731 89 1315	X
SA-HZB	Herz-Zentrum-Bodensee	Luisenstraße 9a 78464 Konstanz	Susen Frotscher Stv. Judith Fritsche Stv. Tatjana Graf	susen.frotscher@herz-zentrum.com judith.fritsche@herz-zentrum.com tatjana.graf@herz-zentrum.com	07531 897 157 07531 897 180	X



SA-SKA	Kliniken Schmieder Allensbach	Zum Tafelholz 8 78476 Allensbach	Michael Hirschberger Beatrice Alt-Hamou	m.hirschberger@kliniken-schmieder.de b.ait-hamou@kliniken-schmieder.de	07533 808 1252 07533 808 1369	X
SA-KKN	Klinikum Konstanz Stationen: Diedamskopf, Glärnisch, Höchstes, P09/21	Mainaustraße 35 78464 Konstanz	Raissa Adamiak	raissa.adamiak@glkn.de	07531 801 1467	X
SA-KKN	Klinikum Konstanz Stationen: Feldberg, Ebenalp, Churfürsten	Mainaustraße 35 78464 Konstanz	Anika Mohring	anika.mohring@glkn.de	07531 801 2729	X
SA-KKN	Klinikum Konstanz Stationen: Belchen, Bodanrück, Chäserugg	Mainaustraße 35 78464 Konstanz	Beate Wehmeyer	<a href="mailto:beate.wehmeyer@vincentius-
krankenhaus.de">beate.wehmeyer@vincentius- krankenhaus.de	07531 801 6493	X
SA-KKN	Klinikum Konstanz Stationen: Geburtshilfe (ehem. Eiger)	Mainaustraße 35 78464 Konstanz	Magdalena Fien	magdalena.fien@glkn.de	07531 801 1633	X
SA-KKN	Klinikum Konstanz Stationen: I01/IMC, Desicion Unit	Mainaustraße 35 78464 Konstanz	Andrea Ernsting	andrea.ernsting@glkn.de	07531 801 1284	X
SA-KHS	Krankenhaus Stockach	Am Stadgarten 10 78333 Stockach	Tina-Marie Haberl	t.haberl@kh-stockach.de	07771 803 390	X



PÄDIATRISCHE VERSORGUNG I PÄDI

KÜRZEL	EINRICHTUNG	ADRESSE	ANSPRECHPERSON THEMA AUSBILDUNG	E-MAILADRESSE	TELEFONNUMMER	Tpa
PÄD-Arc	Die Arche	Schwedenschanze 8 78462 Konstanz	Judith Sommerer	j.sommerer@caritas-kn.de	07531 1200 562 0152 01591095	
PÄD-HWS	Haldenwang Schule	Münchriedstraße 10 78224 Singen	Florian Baumann	adambaummeister@web.de	07731 92468 0	
PÄD-HJW	Hegau Jugendwerk	Kapellenstraße 31 78262 Gailingen	Ina Rathje	ina.rathje@hegau-jugendwerk.de	07734 939 506	
PÄD-Kid	Kidi häusliche Kinderkranken- und Intensivpflege	Theodor-Hanloser-Str. 7 78224 Singen	Sebastian Pietsch	info@kidi-web.de	07721 91 60 770	
PÄD-KKN	Kinderklinik Konstanz Bloxberg, Biberkopf, 103, Geburtshilfe (ehem. Eiger)	Mainaustraße 35 78464 Konstanz	Magdalena Fien	magdalena.fien@glkn.de	07531 801 1633	x
PÄD-HBKSJ	Kinderklinik Singen S02, S23, S24	Virchowstraße 10 78224 Singen	Carina Göbel	carina.goebel@glkn.de	07731 89 1313	x
PÄD-Lzg	Linzgau Kinder- und Jugendhilfe	Sonnenbühlstraße 36 78464 Konstanz	Hardy Frick	h.frick@linzgau-kih.de	07531 8164 0	
PÄD-Luk	Luisenlinik	Strandbadstraße 10 78315 Radolfzell	Tina Hestler	ped-radolfzell@luisenlinik.de	07732 30276 0	
PÄD-Rbs	Regenbogenschule	Leipzigerstraße 6 78467 Konstanz	Markus Treutler	sekretariat@regenbogen-schule-konstanz.de	07531 361890	
PÄD-Sän	Säntisschule	Säntisstraße 4 78464 Konstanz	Johannes Schmidt	johannes.schmidt@skf-konstanz.de	07531 8159 26	
PÄD-SKM	SKG Münchried	Münchriedstraße 2 78224 Singen	Claudia Graf	poststelle@04159864.schule.bwl.de	07731 797640	
PÄD-Wbs	Wessenbergsche Vermächtnisstiftung	Schwedenschanze 10 78462 Konstanz	Elke Fuhrmann	Elke.Fuhrmann@konstanz.de	07531 131910	



PSYCHIATRISCHE VERSORGUNG I PSY I

KÜRZEL	EINRICHTUNG	ADRESSE	ANSPRECHPERSON THEMA AUSBILDUNG	E-MAILADRESSE	TELEFONNUMMER	TpA
PSY-AMH	Altenpflegeheim Maria Hilf	Konradstraße 14 78467 Allensbach-Hegnere	Frau Krietemeyer	ausbildung@maria-hilf-hegnere.de	07533 807 467	
PSY-AmO	Am Osterholz Korian	Am Osterholz 8 78333 Stockach	Alexander Pietsch	alexander.pietsch@korian.de	07771 8787 333	
PSY-DOB	Haus Don Bosco	Salesianerweg 5 78464 Konstanz	Judith Sommerer	i.sommerer@caritas-kn.de	07531 1200 562 0152 01591095	
PSY-ESH	Emil-Sträga-Haus	Freiburger Straße 1b 78224 Singen	Dominik Eisermann Corinna Feininger	eisermann.seniorenfamilie@awo-konstanz.de feininger.seniorenfamilie@awo-konstanz.de	07731 91 254 0	
PSY-Hel	Helianthum	Sonnenblumenweg 5 78256 Steißlingen	Sandra Dohm	andrea.ferdinand@helianthum.de	07738 93 93 0	
PSY-HhG	Hospital zum Heiligen Geist	Poststraße 15 78315 Radolfzell	Denisa Cirkovic	pdl@5pitalfonds-radolfzell.de	07732 9527 58	
PSY-IRe	Tagespflege Insel Reichenau	Haitostraße 6 78479 Reichenau	Judith Sommerer	i.sommerer@caritas-kn.de	07531 1200 562 0152 01591095	
PSY-LuH	Luisenheim	Luisenstraße 9b 78462 Konstanz	Axel Weber	axel.weber@spitalstiftung-konstanz.de	07531 801 3035	
PSY-LuK	Luisenkllinik	Strandbadstraße 10 78315 Radolfzell	Iris Heizmann	i.heizmann@luisenkllinik.de	07726 668 2914	
PSY-Mab	Margarete Blarer	Gartenstraße 62 78462 Konstanz	Barbara Evers	barbara.evers@blarer.de	07531 9096 920	
PSY-MHH	Michael-Herler-Heim	Masurenstraße 36 78224 Singen	Bettina Frank	bettina.frank@awo-baden.de	07731 86 92 220 07731 86 92 200	



PSY-PSR	Pro Seniore Residenz	Untertorstraße 24/26 78315 Radolfzell	Leon Mehrens Kim-Jasmin Hamma	leon.mehrens@pro-seniore.com kim-jasmin.hamma@pro-seniore.com	07531 982 443 07732 982 492	
PSY-PZH	Pflegezentrum Hegau	Virchowstraße 6a 78224 Singen	Swetlana Scheiermann	info@pzh-singen.de	07731 144 64 27	
PSY-SKA	Kliniken Schmieder Allensbach	Zum Tafelholz 8 78476 Allensbach	Michael Hirschberger Beatrice Alt-Hamou	m.hirschberger@kliniken-schmieder.de b.alt-hamou@kliniken-schmieder.de	07533 808 1252 07533 808 1369	
PSY-SKG	Kliniken Schmieder Gailingen	Auf dem Berg 78262 Gailingen	Petra Heim Marion Konrad	p.heim@kliniken-schmieder.de m.konrad@kliniken-schmieder.de	07734 86 2207 07734 86 2313	
PSY-SKK	Kliniken Schmieder Konstanz	Eichhornstraße 68 78464 Konstanz	Sabine Fehrenbach Anthimos Vasileiadis	s.fehrenbach@kliniken-schmieder.de anthimos.vasileiadis@kliniken-schmieder.de	07531 986 3542 07531 986 3501/ 3503	
PSY-SSC	Servicehaus Sonnenhalde Stockach	Habsburger Straße 8 78333 Stockach	Angela Costa	angela.costa@servicehaus-sonnenhalde.de	07771 64745 50	
PSY-SSS	Servicehaus Sonnenhalde Singen	Schaffhauser Straße 9 78224 Singen	Angela Costa	angela.costa@servicehaus-sonnenhalde.de	07771 64745 50	
PSY-SST	Servicehaus Sonnenhalde Tengen	Dr.-Augele-Straße 2 78250 Tengen	Angela Costa	angela.costa@servicehaus-sonnenhalde.de	07771 64745 50	
PSY-STM	Tagespflege St. Marienhaus	Wallgutstraße 11 78462 Konstanz	Judith Sommerer	j.sommerer@caritas-kn.de	07531 1200 562 0152 01591095	
PSY-STV	St. Verena	Gänseweide 7-9 78239 Rielasingen	Angelika Auer	a.auer@st-verena.com	07731 917938 07731 21412	
PSY-ZfP	Zentrum für Psychiatrie	Feursteinstraße 55 78479 Reichenau	Regina Ley Sonja Dietrich (Heimbereich)	r.ley@zfp-reichenau.de s.dietrich@zfp-reichenau.de	07531 977 210 07531 97 210 07531 977 97 382	x